

LEGENDE

- Le site
- Limites administratives
- Communes
- Fond de carte
- IGN 1/25000

DISTILLERIE DE LA METAIRIE

Plan de situation
Echelle 1:25000

0 300 m

Edition : 17/06/2018
Version : 1 **EXO**
environnement

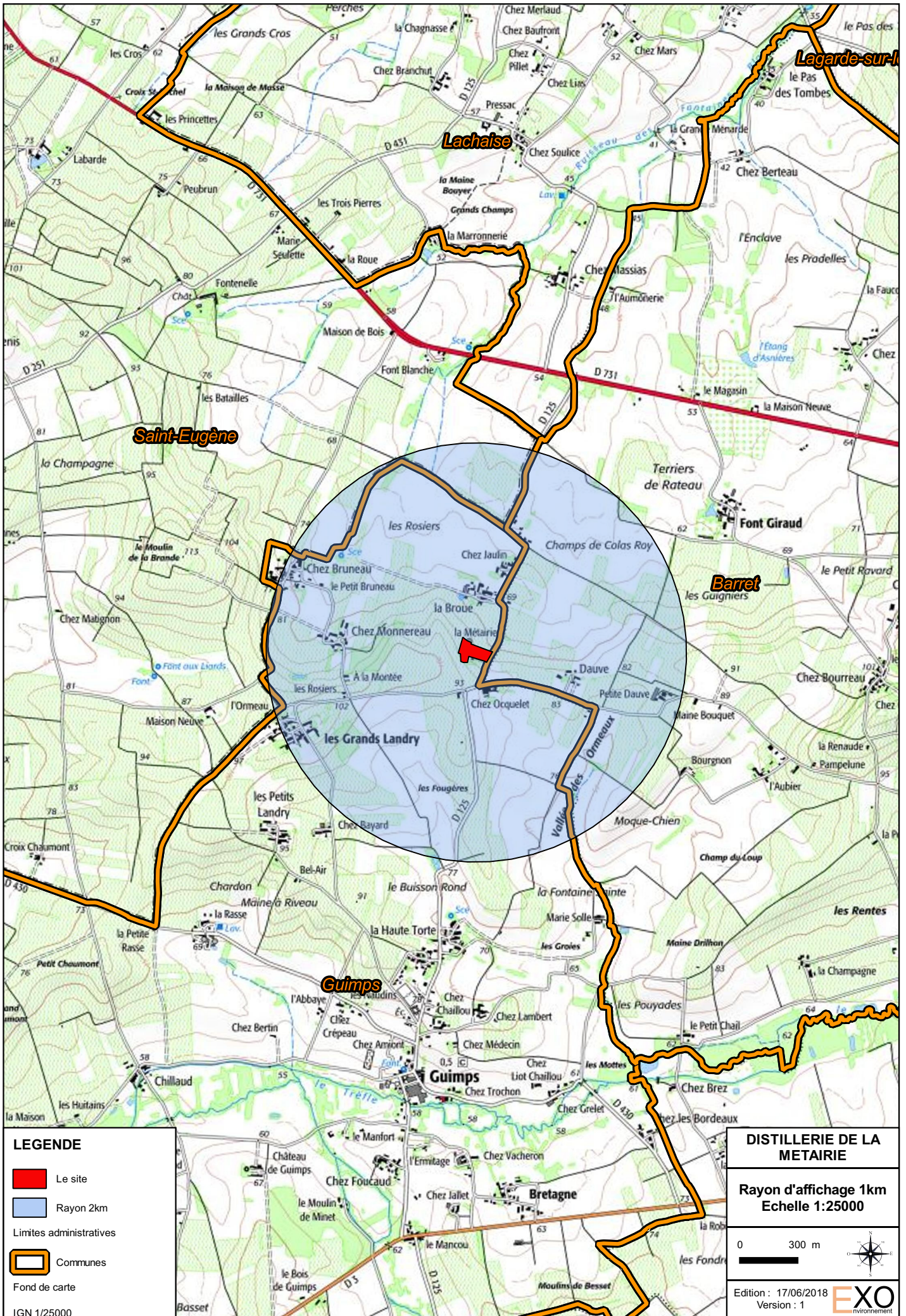

LEGENDE

- Le site
- Rayon 2km
- Limites administratives
- Communes
- Fond de carte
- IGN 1/25000

DISTILLERIE DE LA METAIRE

Rayon d'affichage 1km
Echelle 1:25000

0 300 m 

Edition : 17/06/2018
Version : 1 **EXO** environnement

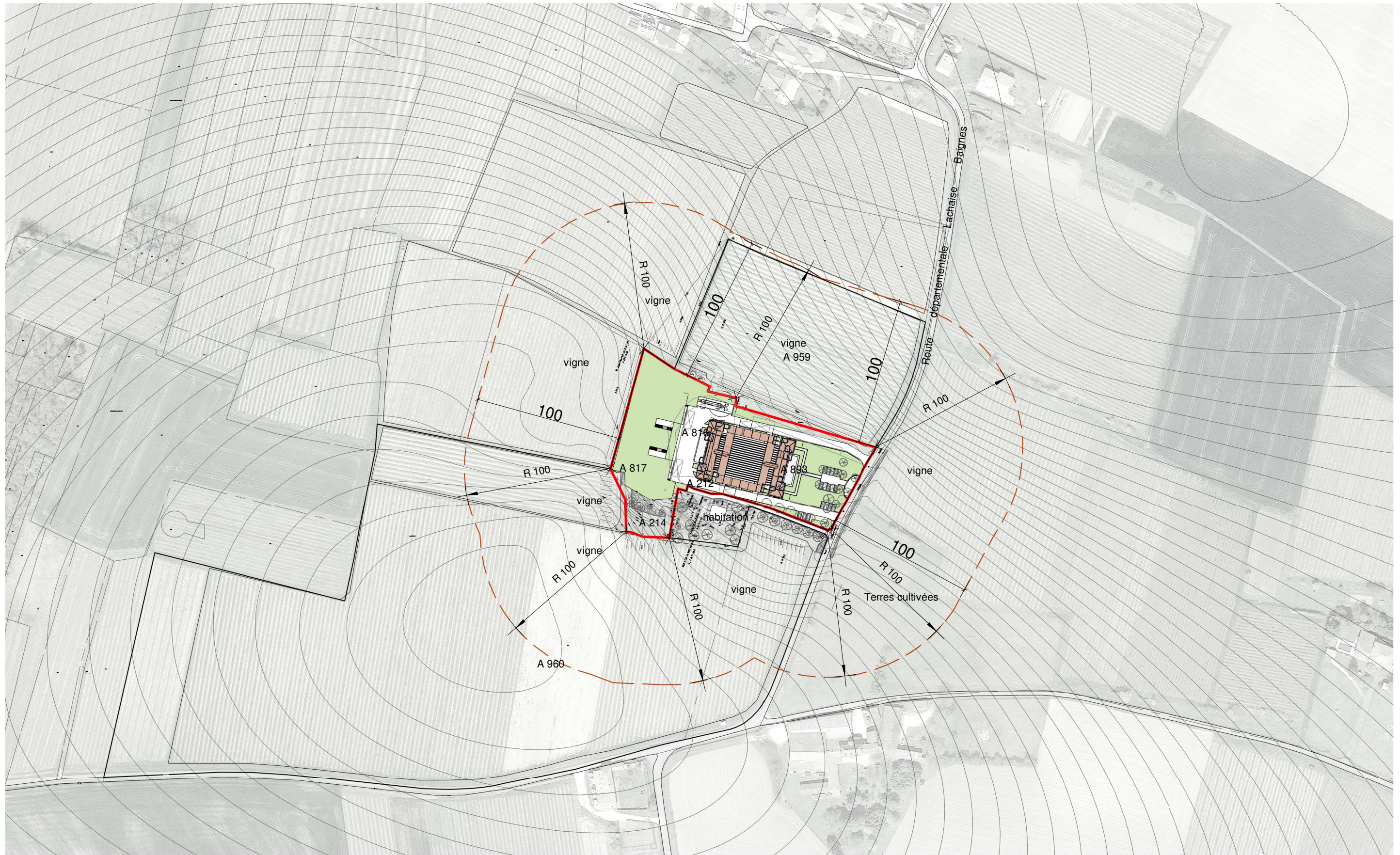

Légendes

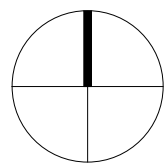

- Limite de propriété
- Limite d'exploitation
- - - Limite de 100 m à partir de la limite d'exploitation





M. Jean-Paul GROLLEAU (P)
A 203 - 586

Parcelle exploitée N° A 960
par SAS DISTILLERIE DE LA
METAIRIE

Parcelle N° A 960
exploitée par SCEA
DE LA METAIRIE

Parcelle N° A 959 exploitée par
SAS DISTILLERIE DE LA
METAIRIE

Parcelle N° A 959 exploitée
par SAS DISTILLERIE DE
LA METAIRIE

Parcelle N° A 960
exploitée par SAS
DISTILLERIE DE LA
METAIRIE

- Légendes:**
- Limite de propriété
 - Limite d'exploitation
 - Retrait ICPE
 - Limite de 35 m de la limite d'exploitation
 - Collecte débord d'alcool
 - Collecte aire dépotage
 - Collecte EP
 - Séparateur d'hydrocarbure
 - Nœud
 - Bassin vinasse
 - Vanne by passe
 - Regard siphonide
 - Mur coupe feu 4h avec un retour d'1m en toiture d'un matériau coupe feu 4H
 - Mur coupe feu 2h
 - E1120 Ouverture, baie coupe feu 2H
 - E30 Ouverture pare-flamme 1/2H
 - PIA Poste Incendie Additive

PLAN LIMITE D'EXPLOITATION 35 m

GUIMPS - LA METAIRIE
La Métairie - 16300 GUIMPS

Maîtrise d'Ouvrage : Domaine La Métairie 80 allée de chauffe la Métairie 16300 GUIMPS	AMO ELAN Châtaignier - 1 rue Eugène-Francais - Guayencour 79081 Saint-Quentin-en-Yvelines CEDEX	EXO ENVIRONNEMENT 59 avenue de Beaugrenon, local 5 17200 France les Bains	Maîtrise d'Oeuvre IDR/AJ AGENCE ROMEO ARCHITECTURE 121 rue Saint-Maur 75011 Paris TEL: 09 50 23 33 76	DATE Juillet 2019	EMETTEUR 	N° AFFAIRE CLM	PHASE APS	Fichier : DR-A	N° DOC: ICPE - 02	ECHELLE : NIVEAU : INDICE :	1 : 250
---	---	--	--	-----------------------------	---------------------	--------------------------	---------------------	--------------------------	-----------------------------	--	----------------

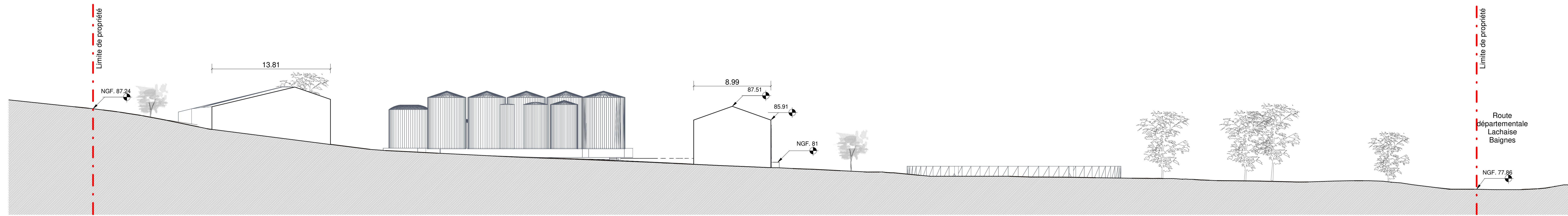

Coupe AA - Terrain existant

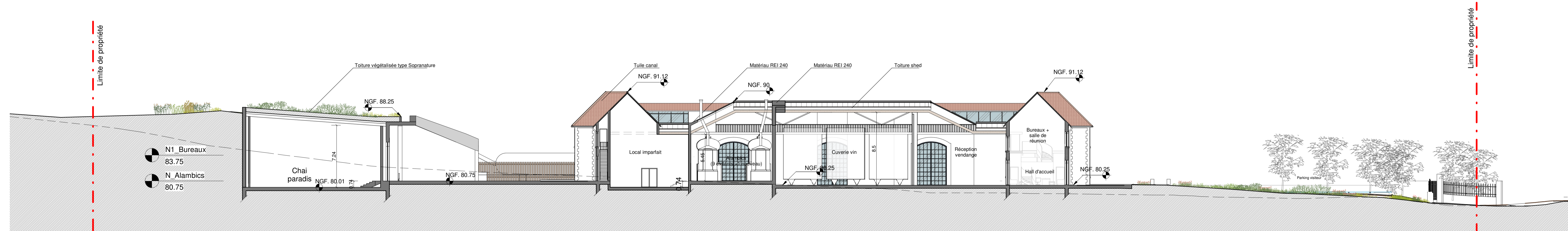

Coupe AA - Projet

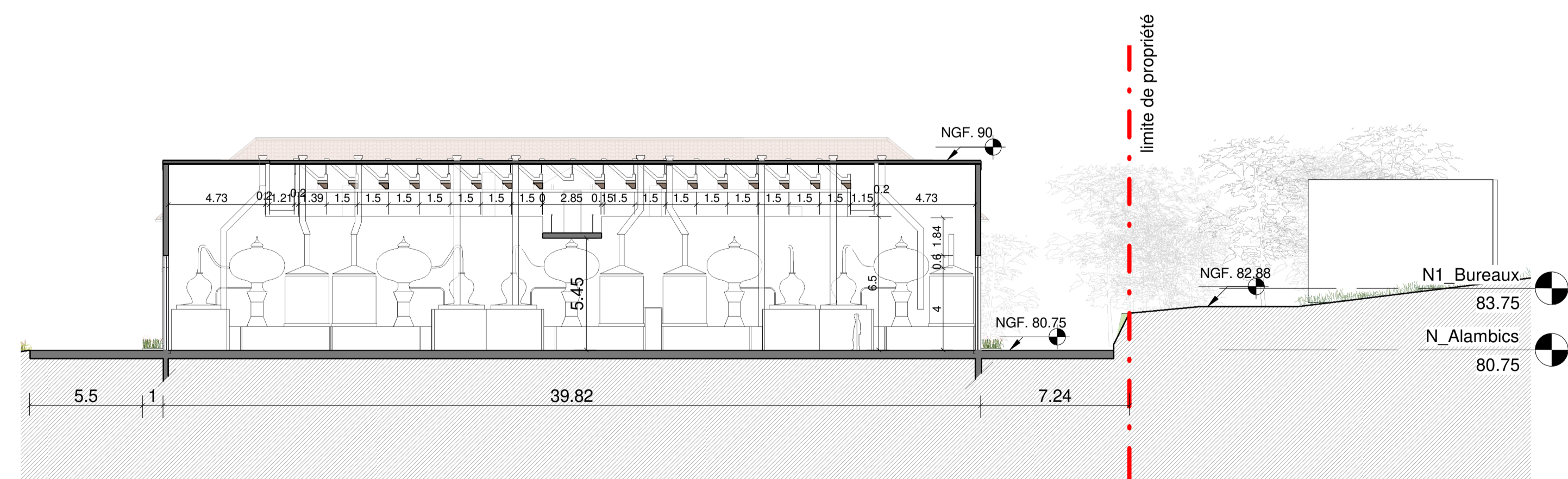

Coupe BB - Projet

GUIMPS - LA METAIRIE La Métairie - 16300 GUIMPS

Maîtrise d'Ouvrage :	SAS Distillerie de la Métairie 80 - 91 allée du cœur de chauffe la Métairie 16300 GUIMPS	TEL : 06 66 57 30 68
Maîtrise d'Oeuvre :	DR/AJ AGENCE ROMEO ARCHITECTURE 122 rue Saint-Maur 75011 PARIS	TEL : 09 50 23 33 76
AMO :	ELAN 1 avenue Eugène-Freyssinet - Guyancourt 78041 SAINT QUENTIN EN YVELINES CEDEX	TEL : 01 30 60 22 92
BET environnemental & risques industriels	EXO ENVIRONNEMENT 59 avenue de Beaucoureu, local 5 17310 RONCE LES BAINS	TEL : 09 51 19 84 24
BET Fluides	NOVELLI 2 rue de la Paroisse 78400 CHATOU	TEL : 06 18 49 31 81
BET Structure	CECIBA 5 Rue Villeau 91150 SAINT-MANDE	TEL : 06 61 90 39 75
Economiste	ODC 5 rue Florence Arthaud 91300 MASSY	TEL : 06 82 40 28 22
Bureau de contrôle	BUREAU VERITAS CONSTRUCTION 14 boulevard Winston Churchill 21000 DIJON	TEL : 06 08 80 25 81
BET Process	à définir	TEL : -

COUPES

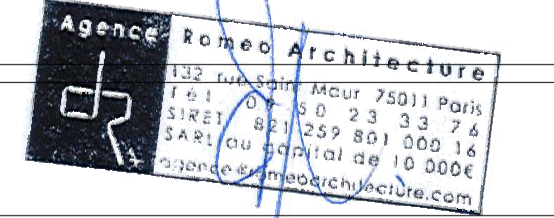

IND.	DATE	MODIFICATIONS		
	Juillet 2019			

EMETTEUR :	N° AFFAIRE :	PHASE :	Fichier :	N° DOC :	ECHELLE : 1 : 200
	CLM	APS	DR-A	PC-03	NIVEAU : INDICE :

M. Jean-Paul GROLLEAU (P)
A 203 - 596

Parcelle exploitée N° A 960
par SAS DISTILLERIE DE LA
METAIRIE

Parcelle N° A 959 exploitée par
SAS DISTILLERIE DE LA
METAIRIE

Parcelle N° A 959 exploitée
par SAS DISTILLERIE DE
LA METAIRIE

Parcelle N° A 960
exploitée par SAS
DISTILLERIE DE LA
METAIRIE

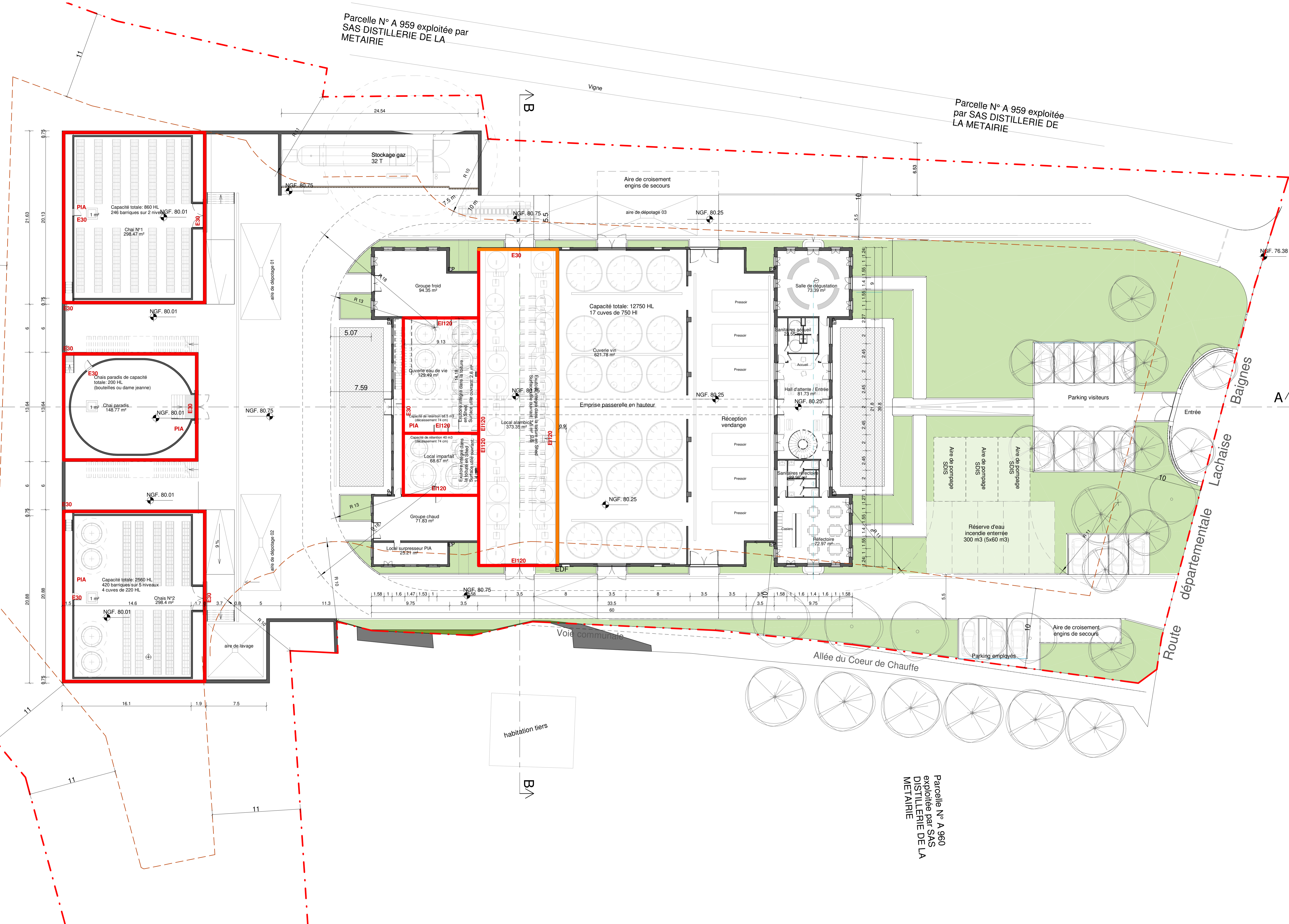

- Légendes:**
- - - Limite d'exploitation
 - - - Retrait ICPE
 - - - Collecte débord d'alcool
 - - - Collecte aire dépotage
 - - - Collecte EP
 - - - Séparateur d'hydrocarbure
 - Noue
 - Bassin vinasse
 - Vanne by passe
 - Regard siphoïde
 - Mur coupe feu 4h avec un retour d'1m en toiture d'un matériau coupe feu 4H
 - Mur coupe feu 2h
 - Ouverture, baie coupe feu 2H
 - Ouverture pare-flamme 1/2H

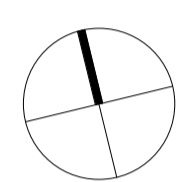

GUIMPS - LA METAIRIE La Métairie - 16300 GUIMPS

Maitrise d'Ouvrage :	SAS Distillerie de la Métairie 80 - 91 allée du coeur de chauffe la Métairie 16300 GUIMPS	TEL : 06 66 57 30 68
Maitrise d'Oeuvre :	DR/AJ AGENCE ROMEO ARCHITECTURE 132 rue Saint-Maur 75011 PARIS	TEL : 09 50 23 33 76
AMO :	ELAN 1 avenue Eugène-Freyssinet - Guyancourt 78041 SAINT QUENTIN EN YVELINES CEDEX	TEL : 01 30 40 22 92
BET environnemental & risques industriels	EXO ENVIRONNEMENT 59 avenue de Beaucoureu, local 5 17390 RONCE LES BAINS	TEL : 09 51 19 84 24
BET Fluides	NOVELLI 2 rue de la Paroisse 78400 CHATOU	TEL : 06 18 49 31 81
BET Structure	CECIBA 5 Rue Villeau 94160 SAINT-MANDE	TEL : 06 61 90 39 75
Economiste	ODC 5 rue Florence Arthaud 91300 MASSY	TEL : 06 08 80 28 22
Bureau de contrôle	BUREAU VERITAS CONSTRUCTION 14 Boulevard Winston Churchill 21000 DIJON	TEL : 06 08 80 25 81
BET Process	à définir	TEL : -

PLAN DEFENSE CONTRE L'INCENDIE

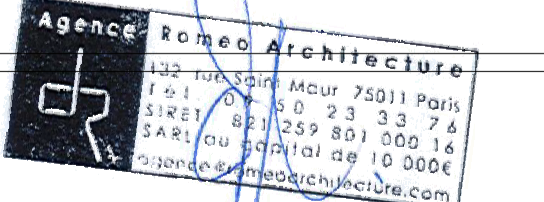

IND.	DATE	MODIFICATIONS
	Juillet 2019	

EMETTEUR	N° AFFAIRE	PHASE	Fichier :	N° DOC:	ECHELLE : 1 : 200
	CLM	APS	DR-A	PC-04.4	NIVEAU : INDICE :